ПСН Тагильская, 4В

150 000,00 руб.

Тип объявления	Аренда
Категория коммерческого объекта	помещения свободного назначения
Метро	Бульвар Рокоссовского
Этаж	1
Общая площадь	72
Этажность	24
Высота потолков в метрах	4

Аренда торгового помещения, расположенного в 15 минутах от ст. метро Бульвар Рокоссовского по адресу: Тагильская 4В.Помещение правильной формы с вытяжкой. Общая площадь 72,6. Торговое помещение расположено на 1 этаже ЖК "Сиреневый Парк". Отдельная входная группа с фасада дома. Высота потолков 4 м. Планировка свободная. Электрическая мощность 15 кВт с возможностью увеличить еще на 10 кВт. Три мокрые точки. Вытяжка. Пожарная сигнализация. Крупный, густонаселённый жилой комплекс.Стоимость аренда - 150 000 р. Любое свободное использование.

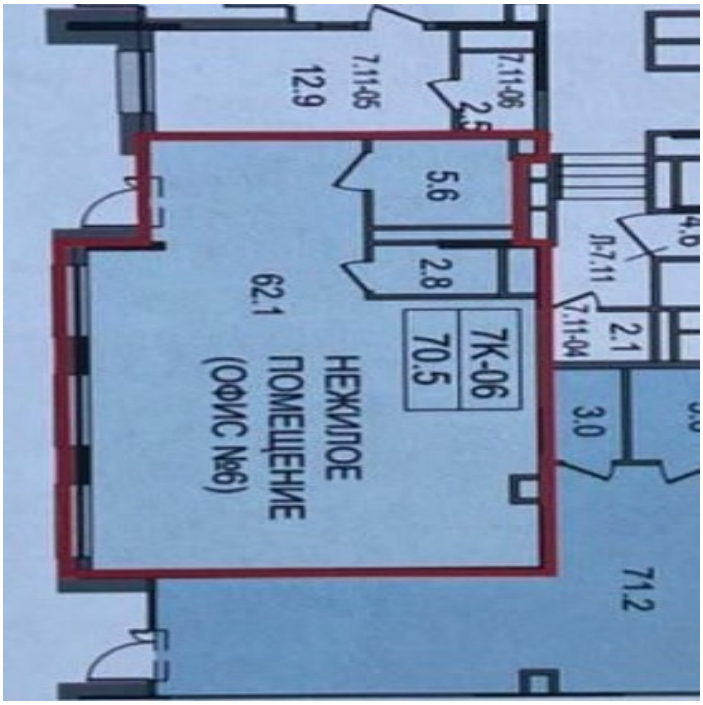
7.11-06
2.5
7.11-05
12.9
5.6
2.8
7К-06
70.5
НЕЖИЛОЕ
ПОМЕЩЕНИЕ
(ОФИС №6)
62.1
П-7.11
7.11-04
2.1
3.0
71.2